# Fişă tehnică produs

Specificatii



## Easy9EU, Cofret cu montaj aparent, 1x8 Module, usa fumurie, cu 2 blocuri terminale

EZ9EUC108

## Principale

| | |
|---|---|
| **Gama** | Easy9 |
| **nume produs** | Easy9 EU |
| **Tip produs sau componenta** | Cofret |
| **Tip dulap** | Carcasa modulara |
| **Numar de module pe rand** | 8 |

## Suplimentare

| | |
|---|---|
| **montare dulap** | Suprafata |
| **Numar de pasi de 9mm pe rand** | 16 |
| **numarul total de module de 18 mm** | 8 |
| **Tip sina** | DIN |
| **Tip de instalare** | Interior |
| **functie bloc terminal** | Pământ / nul |
| **numar blocuri terminale** | 1 impamantare (cu şurub) cu 8borne<br>1 nul (cu şurub) cu 8borne |
| **Conexiuni blocuri terminale** | 4 x 16 mm² + 4 x 10 mm² pentru impamantare<br>4 x 16 mm² + 4 x 10 mm² pentru nul |
| **intrare pentru cablu** | Fara |
| **Tip de usa** | Transparent |
| **parte de deschidere usa** | Reversibil (180 °) |
| **[In] curent nominal** | 63 A |
| **[Ue] tensiune nominala de functionare** | 400 V |
| **[Ui] tensiunea nominala de izolatie** | 500 V |
| **material carcasa** | Cofret din material plastic cu autostingere |
| **inaltime** | 170 mm |
| **adancime** | 96,5 mm |
| **latime** | 215 mm |
| **greutate neta** | 0,69 kg |
| **Culoare** | Cofret:alb (RAL 9003)<br>Usa:fumurie |

## Mediu

Declinare de responsabilitate: Această documentaţie nu se substituie şi nu trebuie utilizată pentru stabilirea adecvării sau fiabilităţii acestor produse pentru aplicaţii utilizator

| | |
|---|---|
| **standarde** | IEC 60670-1<br>IEC 60670-24 |
| **grad de protectie IP** | IP40 conformitate cu SR EN 60529 (usa inchisa)<br>IP30 conformitate cu SR EN 60529 (usa deschisa) |
| **grad de protectie IK** | IK07 conforming to IEC 62262 |
| **Grad de poluare** | 2 |
| **rezistenta la foc** | 650 °C 30 min ) conformitate cu IEC 60695-2-10 |
| **clasa de izolatie electrica** | Clasa II |
| **temperatura ambientala de functionare** | -25…60 °C |
| **temperatura ambietala pentru depozitare** | -25…70 °C |

## Unitati de ambalare

| | |
|---|---|
| **Unitate de masura pentru prima forma de impachetare** | PCE |
| **Număr de produse în pachet** | 1 |
| **Inaltime prima forma de impachetare** | 10,000 cm |
| **Latime prima forma de impachetare** | 17,000 cm |
| **Lungime prima forma de impachetare** | 22,000 cm |
| **Greutate colet(Lbs)** | 614,000 g |
| **Unitate de masura pentru a doua forma de impachetare** | CAR |
| **Numar unitati in a doua forma de impachetare** | 12 |
| **Inaltime a doua forma de impachetare** | 31,000 cm |
| **Latime a doua forma de impachetare** | 41,000 cm |
| **Lungime a doua forma de impachetare** | 53,000 cm |
| **Greutate a doua forma de impachetare** | 8,018 kg |
| **Unitate de masura pentru a treia forma de impachetare** | P12 |
| **Numar unitati in a treia forma de impachetare** | 144 |
| **Inaltime a treia forma de impachetare** | 120,000 cm |
| **Latime a treia forma de impachetare** | 80,000 cm |
| **Lungime a treia forma de impachetare** | 120,000 cm |
| **Greutate a treia forma de impachetare** | 108,216 kg |

## Garanţie contractuală

| | |
|---|---|
| **Garantie (in luni)** | 18 |

## Environmental Data

Schneider Electric isi propune sa atinga nivelul Net Zero pana in 2050 prin parteneriate la nivelul lantului de aprovizionare, materiale cu impact mai redus si circularitate, prin campania „Use Better, Use Longer, Use Again” pentru a extinde durata de viata a produselor si reciclabilitatea.

Environmental Data explicate >

Cum evaluam sustenabilitatea produselor >

### Amprenta de mediu

| | |
|---|---|
| Amprenta de carbon totala pe durata de viata | **6** |
| Raport de mediu | **Profilul ambiental al produsului** |

## Use Better

### Materiale si ambalare

| | |
|---|---|
| Procentul mediu de continut de plastic reciclat | **3 %** |
| Pachet cu carton reciclabil | **Nu** |
| Ambalaj fara plastic | **Nu** |
| Directiva RoHS UE | **Conformitate proactivă (Produs în afara domeniului de aplicare a EU RoHS)** |
| Numar SCIP | **47f73f57-c862-4168-849b-9a6014bf39a3** |
| Regulamentul REACH | **Declaratia REACH** |
| Statut de indemn de halogen | **Produs fara halogen** |

## Use Again

### Reambalare si refabricare

| | |
|---|---|
| Profil circularitate | **Nu sunt necesare operatii de reciclare speciale** |
| Preluare la sfarsitul duratei de viata | **Da** |

Technical Illustration

**Connection terminals**



Technical Illustration

**Connection terminals**



Technical illustration

**Product Installation**

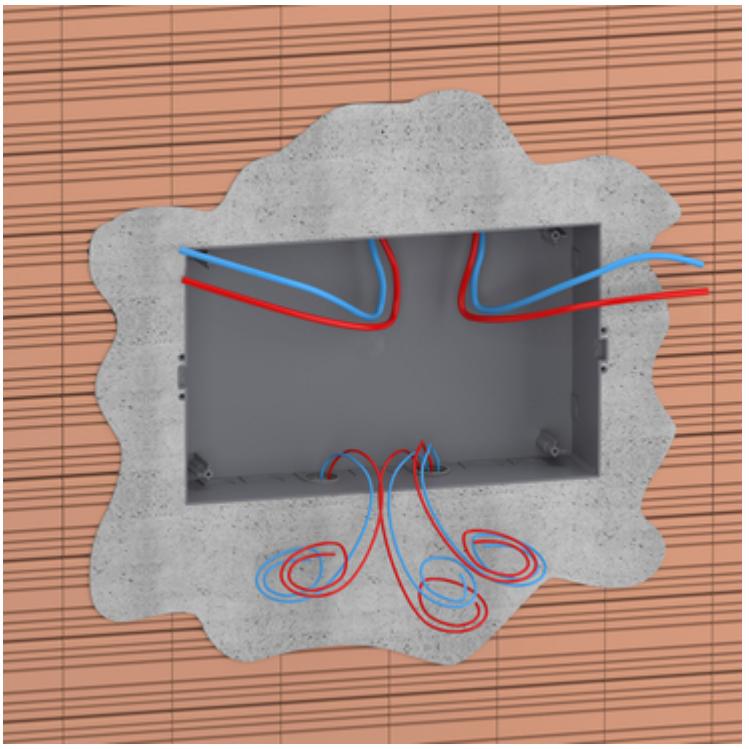

Technical illustration

**Product Installation**

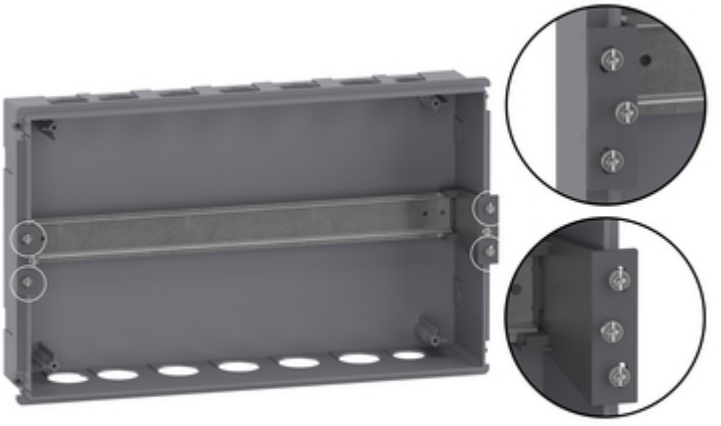

Technical illustration

**Product Installation**

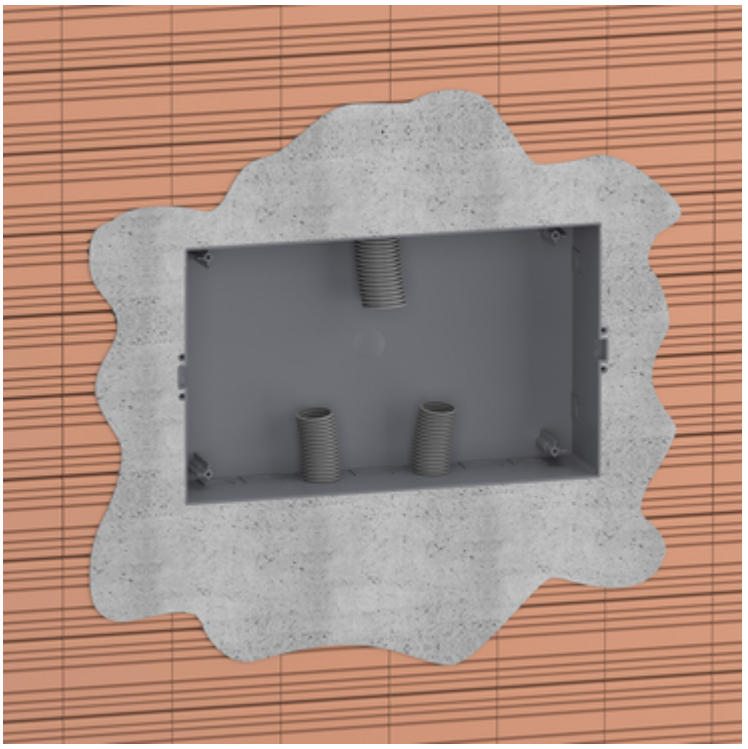

Image of product / Alternate images

**Alternative**



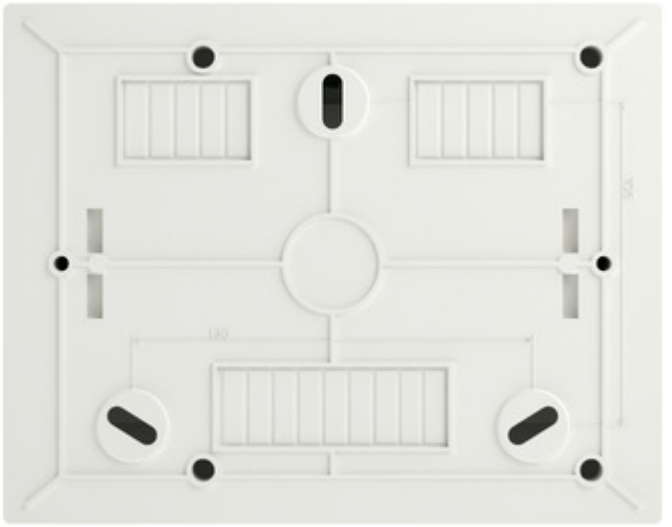


Schneider
Electric







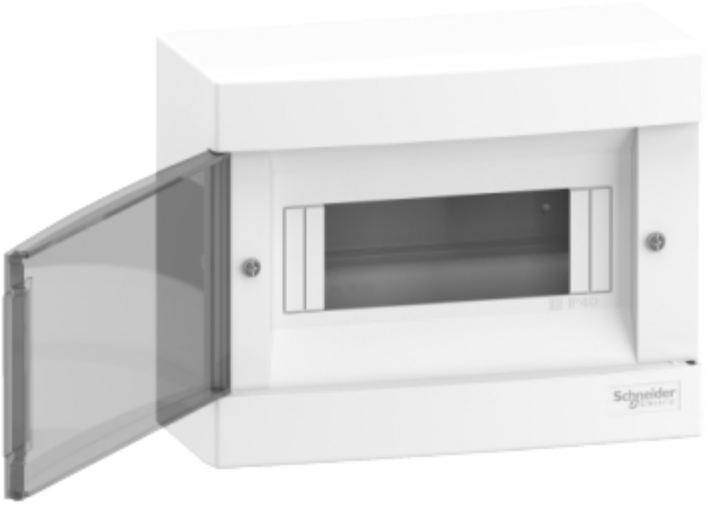
Schneider