

Fișă tehnică

Clemă Multi-Quick

Art.-Nr. 2153130



PG și metric
Fixare simplă
Blocare sigură
Ordonare radială
Stocare simplificată
Domenii de întindere de 15-37 mm
Aplicabilitate universală
Fixare în șine de tip CL2008



PA Poliamidă

Date de bază

Nr.art.	2153130
Tip	M-Quick 25-28LGR
Denumirea 1	Clema Multi-Quick
Dimensiune	25-28,5mm
Culoare	gri deschis
Număr RAL	7035
Material	Poliamidă
Material	PA
Cea mai mică unitate de vânzare	50,00 bucată
Greutate	1,17 kg/100 buc.

Fișă tehnică

Clemă Multi-Quick

Art.-Nr. 2153130



Date tehnice

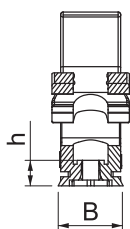
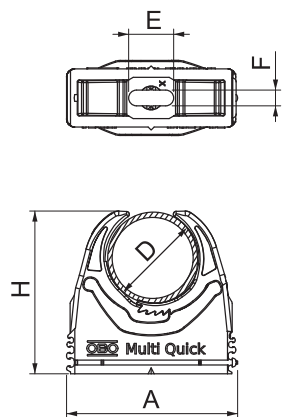

Măsură A	43,00 mm
Măsură B	15,50 mm
Dimensiune E	8,00 mm
Dimensiune F	4,10 mm
Măsură H	46,00 mm
Măsură h	7,00 mm
Înșurubabil	<input checked="" type="checkbox"/>
Număr de cabluri/țevi	1,00
Valori de smulgere	60 N
Tip de fixare	Gaură șurub
ignifug	ignifug conform VDE 0471/DIN 695 partea 2-1, temperatură de verificare 650°C
Închis	<input type="checkbox"/>
Fără halogeni	<input checked="" type="checkbox"/>
Cu șaibă	<input type="checkbox"/>
Montaj clemă	Cu perforație de trecere, înșurubabil pe filet M6
Sistem de blocare	<input checked="" type="checkbox"/>
Domeniu de întindere D	25,00 - 28,50 mm
rezistent la radiații ultraviolete	<input type="checkbox"/>